



にしながだ じどうかんだより



西中田児童館の
ホームページを
見ることが
できます

11月の月イチチャレンジ! 地域こども教室

わくわくどきどき実験室 「色の変わるふしぎな水」

ムラサキ色のあの野菜と6種類の液を使ってひとりずつ実験にとりくみます。

11月2日(土) 10:00~11:40

○対象: 小学生 先着15名

(活動に2時間程度かかるため2年生以上を優先します。)

○申込: 10月26日(土) 14:00~電話が直接



講師
非営利型市民団体
「わくわくどきどき実験室」
八巻克己氏

さいきょう 11月の月イチチャレンジ!!
「最強! こどもフェスタ」
11月16日(土) 14:00~16:20
詳しくは、特別号をご覧ください。



こどもスタッフ会議

11/9(土) 14:00~15:00

対象: 登録している 3,4,5,6年生

「最強! こどもフェスタ」の確認をします。

学習発表会の日だから午後です。6年生もぜひきてね!

令和7年度 放課後児童クラブに 申し込みをされる方へ

仙台市の児童クラブは、就労などにより、放課後等に保護者が家庭にいない児童を対象に適切な遊びや生活の場を提供し、児童の健全育成を図ることを目的としています。〈登録対象学年〉小学1~6年生

申込書類の配布会のご案内

※登録を希望する方は、登録の関係書類一式を配布しますので、出席をお願いします。

登録申込要件を満たしているか確認後、書類を配布し、記入の仕方等説明します。

●新1年生・新規登録の新2~6年生 向け 11月2日(土) ①13:30~ ②14:30~

●現在登録している新2~6年生 向け 11月9日(土) ①10:30~ ②11:30~ ③12:00~

→ 小学校 学習発表会 当日です。徒歩での来館をお願いします。



〈受付期間〉 11月18日(月)~12月7日(土) 9:30~17:30 (土曜日は 16:00)

※提出書類の記入が整ったら、来館してもらう日を決めますので、事前に児童館へ連絡をお願いします。

※新1年生 及び 新規申し込みの方は、お子さんとの面談も行いますので、お子さん同伴で来館願います。

※ 申込書の配布は、11月からとなります。(平日: 9:30~17:40、土曜日: 9:00~16:45)

11月の乳幼児親子対象行事

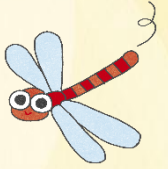

	活動名	日にち	曜日	時間	対象	内容
自由参加	だっこちゃん	25日	月	11:00 ~11:20	おおむね歩行前 0歳児	赤ちゃんアスレチックをします☆ 事前申込みはありません。
	ちびスポ	6日 13日 20日 27日	水	9:00 ~11:50	乳幼児親子	水曜日限定の大型遊具を使って 体を思いっきり動かして遊べます!
登録制	ぺんぎんちゃん	14日	木	10:30 ~11:00	事前登録の 1歳児親子	「うんどうかいごっこ」をします。 親子共、動きやすい服装でお越し ください。
	こりすちゃん	15日	金	10:30 ~11:15	事前登録の 2・3歳児親子	「うんどうかいごっこ」をします。 玉入れや、徒競走をします! ☆現在、新規登録者募集中☆

柳生・西中田キャンドルナイト 2024

今回で7回目をむかえる地域のイベントです。

日時:11月2日(土)17:00~19:00 雨天は11/9

場所:仙台市柳生中学校 校庭

~児童館をふくむ 共同作品をみてね~

- 西中田児童館・子育て支援クラブ elfin エルフイン
- 柳生児童館・子育て支援クラブめんこいつちゃ
- 西中田地域包括支援センター
- 中田西部地区民生委員児童員協議会



あそびた〜い☆む 「キャップ落としおにごっこ」

11月21日(木)14:00~15:00

小学校3校時の日/申込:なし

ペットボトルのキャップを使って、運動遊びをします!!キャップを落とさず、最後までにげきれるかな?みなさん挑戦してみてくださいね!

子育て支援クラブ elfin 定例会

日時:11月13日(水)18:30~

子育て支援クラブの方が駐車場の一部を利用します。手狭なため、児童クラブのお迎えの際は、速やかな移動にご協力よろしくお願いします。



みなさんぜひご参加ね
看板が完成しました!

〈中学生 職場体験のお知らせ〉

柳生中学校2年生が
学習の一環として4名きます。

11/19(火)/20(水)、/21(木) よろしくお願ひします。

おもちゃのかしだしデー
おうち DE じどうかん
11月はおやすみです。