

(公財) 仙台ひと・まち交流財団

すみよしだい  
じどうセンターだより

4月号

令和 7.4.1 発行

〒981-3223 仙台市泉区住吉台西 4-2-3 TEL/FAX 022 (376) 5969

じどう  
児童センターは、みんなの遊び場ですかいかんじかん げつ きん  
開館時間 月～金(9:00～18:00)・土(9:00～17:00)きゅうかんび にちようび しゅくじつ ねんまつねんし  
休館日 日曜日・祝日・年末年始

児童センターは、0～18歳までのすべての子どもやその保護者、地域の方々みんなが自由に来ることのできる場所です。本の貸し出しや楽しい行事もありますので、ぜひ遊びに来てください！

じどう  
児童センターに遊びに来る(自由来館)ときは…

- ・学校がある日は一度家に帰り、荷物を置いてから来ます。
- ・初めて遊びに来る時は、「自由来館登録カード」をおうちの方に書いてもらって、児童センターに持ってきます。
- ・「自由来館者名簿」に名前と学年を記入し、手を洗ってから遊びます。
- ・小学生のひとり帰りは午後4時30分まで(11月～2月は午後4時まで)です。おうちの人と帰る時間を相談して来てください。
- ・小中学生は、おもちゃ、ゲーム、お金、食べ物は持ち込めません。

こんげつ  
今月は…

## スマッピー広場

## みんなであそぼう!!

じどう  
児童センターでできる簡単なあそびや工作の紹介をします。じどう  
児童センターに来たことがない子も、みんなであそびに来てください！

はじめてあそびに来る場合は、「自由来館登録カード」をおうちの方に書いてもらい、持ってきます。

にちじ がつ にち すい ごご  
日時: 4月30日(水)午後3:00～ばしょ すみよしだいじどう ゆうぎしつ たいしょう しょうがくせい  
場所: 住吉台児童センター遊戯室 対象: 小学生

※自由来館で行事に参加する際、直接学校から来館して参加することができます。ただし、必ず保護者の方が申し込んでください。(行事終了後は、遊ばずに帰宅します。)

## おもちゃ病院

【どなたでも/自由参加】

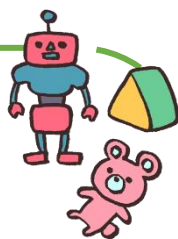

日時: 4月5日(土) 午後1:30~3:30  
(最終受付 午後3:00)

壊れたおもちゃを児童センターまでお子さんと一緒にお持ちください。おもちゃドクターが直してくれます。診察は無料ですが、新しい部品が必要な場合のみ実費がかかります。

☆毎月第1土曜日実施

詳しくはおもちゃ病院イスマHPへ!

## 乳幼児子育て支援事業

### スマッピータイム

【乳幼児親子/自由参加】

午前 10:00~12:00

遊戯室に遊具をセッティングします。親子で自由に遊んでいただけます。

毎週火曜日「おたのしみスマッピー」は、職員と一緒に遊びます(午前 11:15~11:30)。

月: アスレチックの日(4/14, 21, 28)

火: おたのしみスマッピー(4/15, 22)

水: ポールの日(4/16, 23, 30)

## 乳幼児親子の皆さんへ

春休みに伴い、4月7日(月)まで遊戯室優先使用時間を 11:00~11:45 とさせていただきます。

ご理解・ご協力をお願いいたします。

※状況により使用できない場合があります。

ご了承ください。

※子育て支援室は終日ご利用いただけます。

最新の情報についてはホームページ・館内掲示にてご確認ください。

☆このチラシはリサイクルできます

## 中高生タイム

【中高生/自由参加】

月~金: 午後4:45~5:45

中高生のみさんの遊戯室優先使用時間です。  
※遊戯室でのスマホ使用・ゲームはできません。

## あいんこタイム

【乳幼児親子/申込制】

乳幼児さんとママ・パパ・おじいちゃん・おばあちゃん・地域の保育ママ…などなど楽しく交流する行事です。気軽にご参加ください!

対象: 0~3歳児、その保護者

日時: 月1~2回 指定金曜日

午前 10:30~11:15

☆5月16日からはじまります!  
詳しくは5月号のおたよりをご覧ください。



## 子育て支援クラブメンバー募集中

住吉台子育て支援クラブは、子どもの健やかな成長を願ってボランティア活動を行うクラブで、住吉台児童センターを拠点に活動しています。

地域の健全育成に関心のある方なら、年齢・性別問わずどなたでも入会できます。

ご興味のある方は、児童センターまでお問い合わせください。お待ちしております!

(公財)仙台ひと・まち交流財団 HP

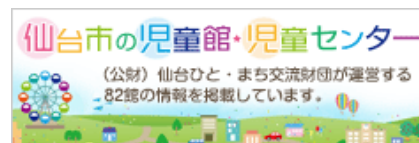

住吉台児童センター HP

