

仙台市若林区文化センター 催事案内

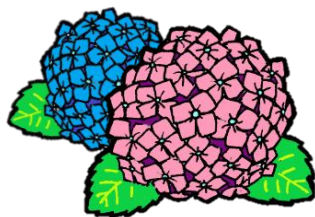

2022年
令和4年 6月



若林区文化センターの
ホームページです。

6月の休館日は 6日(月)・7日(火)です。

ホール【定員700名】

日	曜	催事名	公演時間	主催/問い合わせ先	入場方法
<p>令和4年3月16日(水)夜に発生した福島県沖地震の被害により、ホール内の安全確保が難しいため、当文化センターのホールを当面の間利用休止することとなりました。</p>					

展示ホール【定員机あり120名/机なし160名】

日	曜	催事名	公演時間	主催/問い合わせ先	入場方法
18	土	講座「7カ国語で話そう。」	10:30~12:00	ヒッポファミリークラブ 0120-557-761 (平日 10:00~17:30)	要事前申込 参加無料
19	日	第5回 わかすいミニコンサート	14:00~16:00 (13:30開場)	若林区吹奏楽団 wakasui.mail@gmail.com	申込不要 無料
26	日	マジシャンズ・クラブ・せんだい 発表会	13:00~14:30	マジシャンズ・クラブ・せんだい 022-278-3975	申込不要 無料

- ★掲載内容は5月19日現在のものです。
- ★催事の詳細については、主催者へお問い合わせください。
- ★主催者の都合により、催事が変更または中止になる場合がございます。

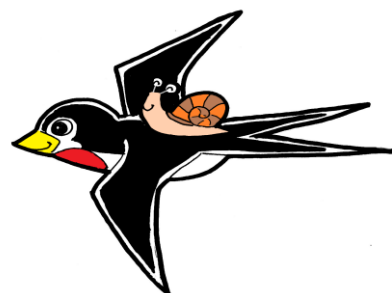

休館のお知らせ

大規模改修工事実施のため、仙台市若林文化センターは、下記の期間に休館を予定しております。

期間(予定): 令和5年4月1日(土)から 令和7年6月30日(月)まで

- 期間中の施設利用の予約はできません。
- 併設の仙台市若林区中央市民センター、仙台市若林図書館については、改修工事期間が決定次第お知らせします。



公益財団法人
仙台ひと・まち交流財団

仙台市若林区文化センター

〒984-0827仙台市若林区南小泉1-1-1/TEL:022-282-1171

【仙台市若林区文化センターからのお願い】

当館の駐車場(有料:1時間毎 100円)は、58台と駐車台数が限られております。
周辺には、大規模な民間の時間貸有料駐車場はございませんので、一旦満車になりますと待ち時間が長くなることがあります。

当館へは、**地下鉄・バス** でのご来館をお願い致します。

◎地下鉄の場合

東西線「薬師堂駅」下車

南1出口から徒歩 約15分 ※下図参照

または

北1出口バス2番のりば(30・X30・J320系統を除く)から乗車し、

「若林区役所前」バス停で下車、徒歩 約5分

◎バスの場合(仙台駅方面から)

仙台市営バス 411・450・470系統のバスに乗車し、

「若林区役所前」バス停で下車、徒歩 約5分

※仙台駅前バスプールから乗車の場合は、

5番のりばから上記系統番号にご乗車ください。

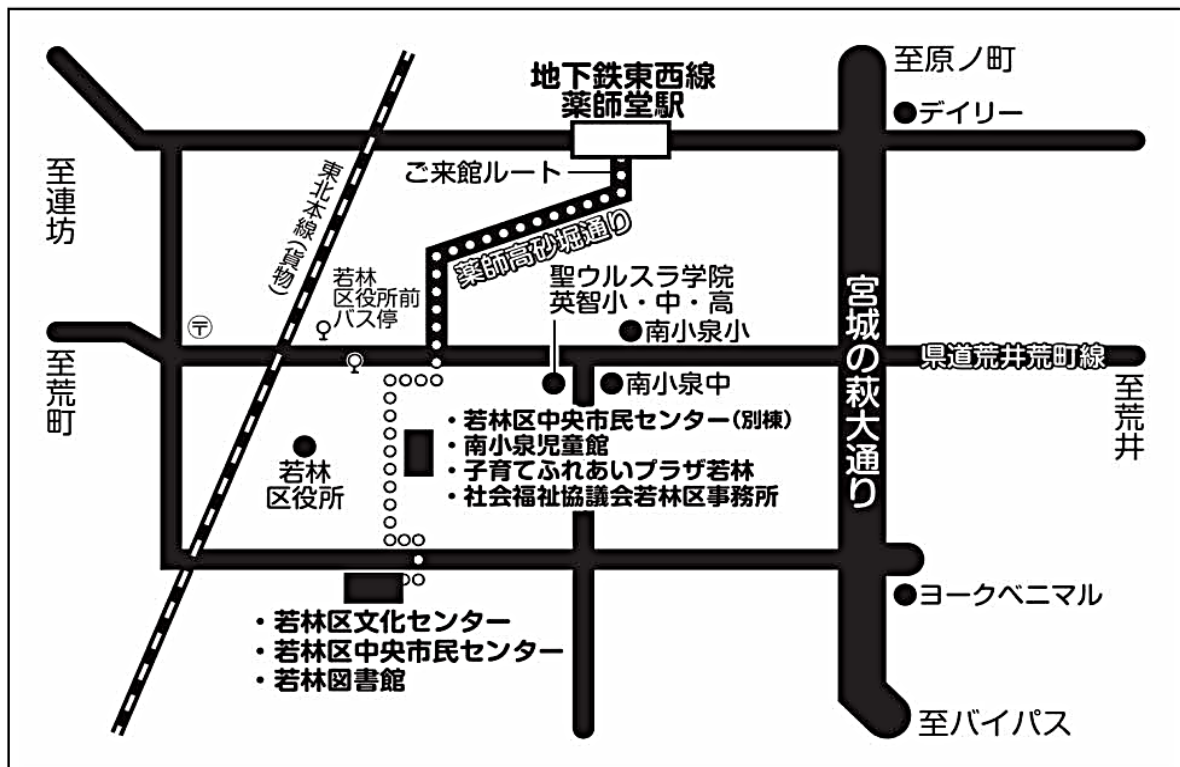

仙台市若林区文化センター

〒984-0827 仙台市若林区南小泉 1-1-1 / TEL:022-282-1171

指定管理者:(公財)仙台ひと・まち交流財団